Buying Cinema Tickets

Reference Guide (Listos 2 : Kolkowska, Ana & Mitchell , Libby, pgs. 82- 83)

Vocabulario

Dos entradas- two (movie) tickets – NB: train/ plane ticket – un boleto /un billete de avión un boleto/ un billete de tren

¿Para qué película? – For which film?

Para la sesión de las siete- For the 7:00 show

Aquí tiene- Here you are.

¿Cuánto es?- How much is it?

¿Qué pantalla es ? – Which screen is it ?

READING COMPREHENSION (Preguntas:)

¿Cuántas entradas compra la persona? – How many tickets does the person buy?

¿Cómo se llama la película?- What is the name of the film?

¿A qué hora empieza la sesión? – What time is the show starting?

¿Cuánto son las entradas?- How much are the tickets?

¿En qué pantalla ponen la película? – On what screen is the film showing?

Quiero ser como Beckham literally means "I want to be like Beckham. However, it is the Spanish translation of the English movie, "Bend it like Beckham"

GASKIN

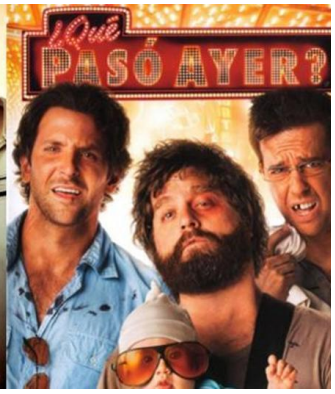

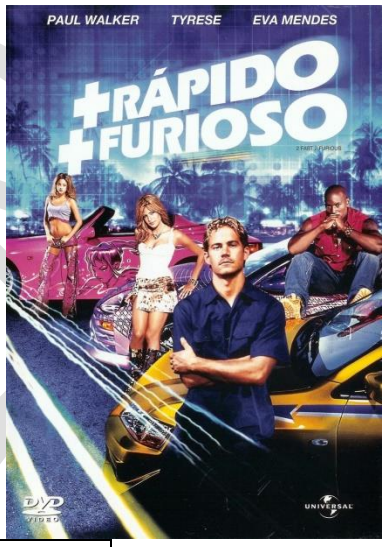

¿ Qué tipo de película es?

Las películas en español	**Los tipos de películas**
	Una película de acción
	Una película de dibujos animados
	Una comedia

<u>Las categorías de las películas – Movie categories</u>

Apta para ….- Suitable for …..

todos los públicos- general public/ all ages

mayores de 7 años – 7 years and older / mayores de 13 años- 13 years and older/ PG 13

mayores de 18 años- 18 years and older/ adults

C. GASKIN